



950 jeunes en contact
522 entrées en emploi/formation



Retrouvez toutes les actualités de la MILOBL sur www.milobl.fr et les réseaux sociaux

La Mission Locale de la Bresse Louhannaise œuvre au quotidien pour apporter des solutions aux 16-25 ans sortis du système scolaire. Qu'il s'agisse d'emploi, formation, ou vie quotidienne, les sujets ne manquent pas pour favoriser la réussite sociale et professionnelle de la jeunesse de nos territoires.

La MILOBL porte également la plateforme CLEFS 71 qui intervient sur un public plus large avec pertinence et efficacité dans le cadre de la lutte contre l'illettrisme et l'acquisition des savoirs de base.

L'Etat, l'Europe, la région Bourgogne-Franche-Comté, le département, les collectivités locales, et un nombre très important de partenaires du monde socio-économique contribuent à la réussite de nos missions.

La Mission Locale de la Bresse Louhannaise à travers le nouveau Réseau Pour l'Emploi, démontre l'utilité d'un service public de l'emploi de proximité pour les jeunes du territoire.

EMPLOI FORMATION ORIENTATION VIE QUOTIDIENNE

Mission Locale de la Bresse Louhannaise 4 Promenade des Cordeliers 71 500 LOUHANS milobl@milobfc.fr www.milobl.fr 03.85.74.91.00



2023 : Le contrat d'engagement jeune prend son essor

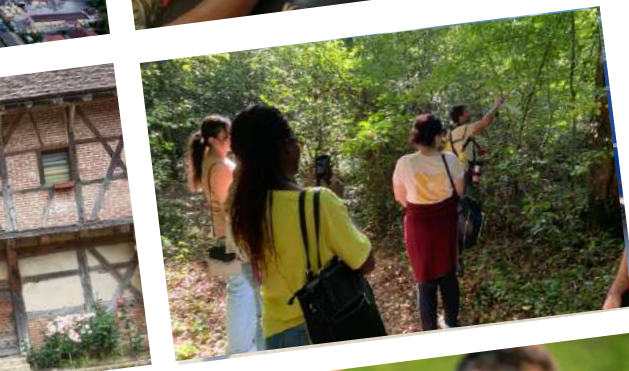

L'année 2023 a permis à la Mission Locale de la Bresse Louhannaise de poursuivre son action dynamique à travers le **contrat d'engagement jeune**.

Dispositif phare des missions locales en direction des jeunes, le CEJ permet au public de **se mobiliser de façon**

intensive dans les domaines de l'orientation, la formation, l'emploi, la mobilité, le logement, la santé, la citoyenneté.

Les **ateliers collectifs**, le **suivi individuel** et les mises en situation professionnelle sont jalonnés tout au long du parcours. (6 à 18 mois)

L'**allocation versée*** sous condition permet aux jeunes de faire face aux dépenses courantes de leur parcours. (*Jusque 552.29 euros)

En 2023, **149 jeunes** ont intégré le dispositif.

Le contrat d'engagement a nécessité la mise en œuvre d'une **organisation nouvelle** qui sera amenée à évoluer en 2024 pour faciliter les actes professionnels au quotidien.



EMPLOI FORMATION ORIENTATION VIE QUOTIDIENNE

Mission Locale de la Bresse Louhannaise 4 Promenade des Cordeliers 71 500 LOUHANS milobl@milobl.fr www.milobl.fr 03.85.74.91.00



2023 : les prémices du nouveau Réseau Pour l'Emploi



Avec la **loi plein emploi** du 18 décembre 2023, une nouvelle architecture du service public de l'emploi est proposée.

La Mission Locale de la Bresse Louhannaise prendra toute sa place dans ce nouveau paysage qui permettra de **renforcer de manière très conséquente toutes les actions partenariales en direction des publics demandeurs d'emploi**.

Le **réseau pour l'emploi** ainsi créé facilitera les coordinations multiples et les dynamiques de parcours.

L'expérience du contrat d'engagement jeune permettra d'amplifier la pertinence de nos actions.

Plus que jamais, la Mission Locale de la Bresse Louhannaise se mobilise pour apporter une offre de services de qualité. A ce titre la perspective de **labellisation** du réseau est enclenchée et un **DLA** (Dispositif Local d'Accompagnement) facilitera la réussite des projets associatifs en 2024.



EMPLOI FORMATION ORIENTATION VIE QUOTIDIENNE

Mission Locale de la Bresse Louhannaise 4 Promenade des Cordeliers 71 500 LOUHANS milobl@milobfc.fr www.milobl.fr 03.85.74.91.00



Cofinancé par
l'Union européenne



950 jeunes en contact

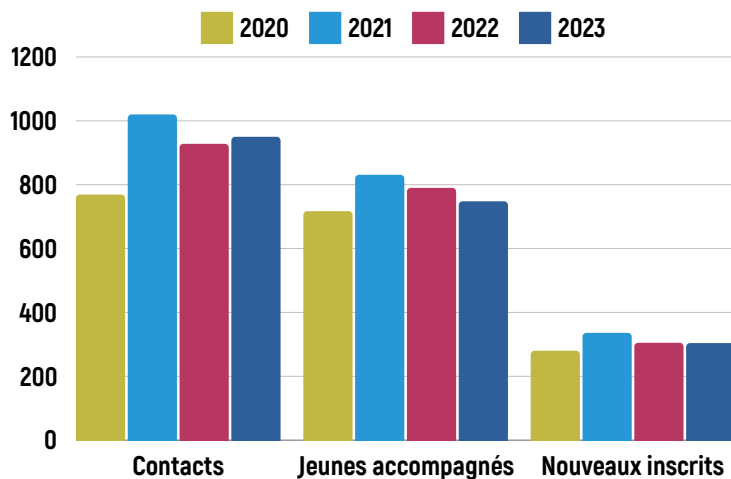

La Mission Locale de la Bresse Louhannaise a été au contact de **950** jeunes en 2023. (+2.4%/2022)

Parmi ces jeunes, **304** nouveaux inscrits ont franchi la porte de la mission locale.

L'accompagnement soutenu a toute son importance dans notre approche. Cela se caractérise notamment par le nombre élevé de jeunes en contact régulier* avec la mission locale. (**477** JDI)

Contacts	2020	2021	2022	2023
Nombre de jeunes en contact	773	1020	928	950
Nombre de jeunes accompagnés	717	831	790	748
Nombre de jeunes reçus en 1er accueil	280	336	305	304
Nombre de JDI (Jeunes en demande d'insertion) au 31/12	526	564	504	477

* JDI (Jeune en Demande d'Insertion) Jeune avec au moins un événement dossier de nature entretien, atelier ou information collective, dans les 5 mois précédant cette date.

Type de contact	Nombre
Atelier	2 932
Entretien individuel	4 186
Email	1 210
SMS	2 088
Téléphone	625
Courrier	129
Information Collective	25
Entretien partenaire	109
Visite	66
Médiation	3
Total	11 373

Les **11 373** contacts, incluant **4 186** entretiens individuels et **2 932** participations à des ateliers témoignent d'une mobilisation complète de l'équipe Mission Locale de la Bresse Louhannaise pour faciliter la réussite socio-professionnelle des jeunes. La dynamique collective est à nouveau largement plébiscitée en 2023. (cf. ateliers et informations collectives.)



Le profil des jeunes nouveaux inscrits

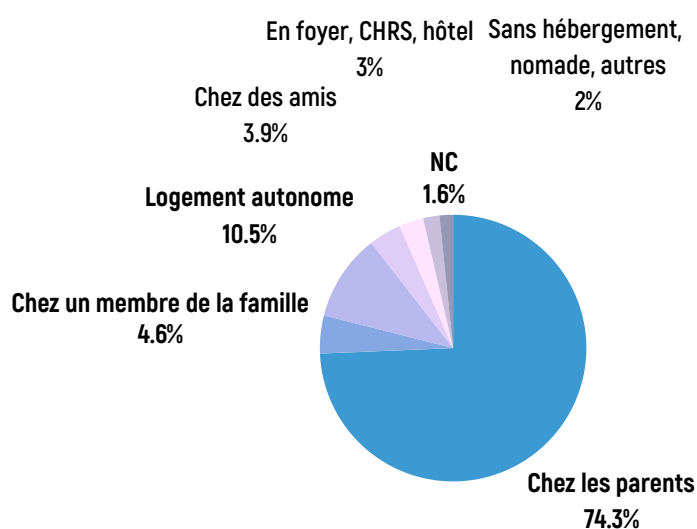
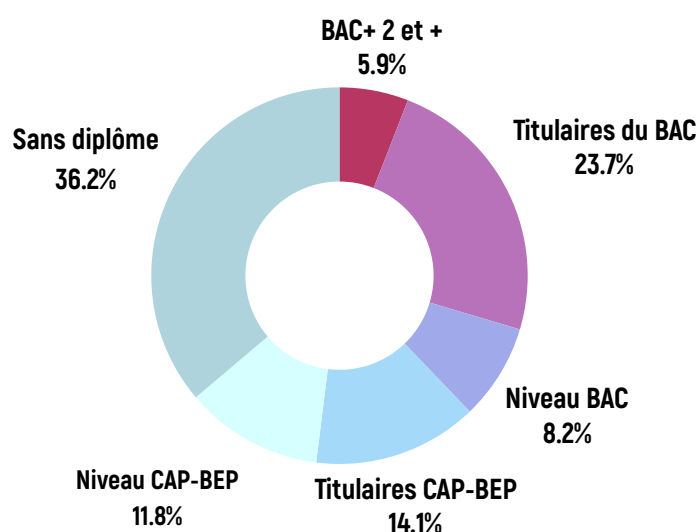
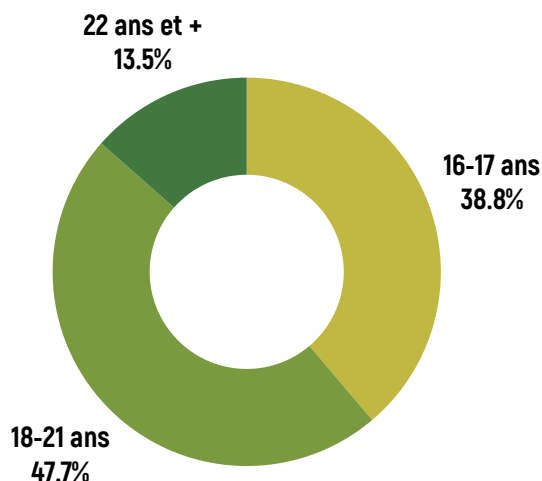

Le pourcentage de public âgé de 16 à 17 ans est de 38.8% en 2023. (118) [Soit - 8.53% par rapport à 2022]

La jeunesse des publics n'est pas sans incidence sur l'offre de services MILOBL pour faire en sorte que l'adhésion des publics soit au rendez-vous en abordant des thématiques très variées.

Les actions de lutte contre le décrochage scolaire contribuent à s'assurer d'une prise en charge des publics plus jeunes par l'ensemble des partenaires concernés.

62.2% du public nouvellement inscrits à la Mission Locale de la Bresse Louhannaise sont de niveau CAP ou moins.

Cette caractéristique du profil des publics conduit à faire en sorte que notre offre de services facilite le travail d'orientation (Visites entreprises, ateliers connaissance de soi, ...) et la promotion des dispositifs à l'adresse de ces publics cibles (Promotion de l'alternance).

Les actions proposées par la MILOBL sont adaptées au niveau des publics pour faciliter la mobilisation.

Si 74.3 % des nouveaux inscrits vivent chez leurs parents, 10.5 % sont en logement autonome en 2023.

8.9% (27) ont été repérés comme vivant dans un logement précaire. (Amis, foyer, sans hébergement, nomade ...) Cette réalité conduit la mission locale à intervenir régulièrement pour favoriser l'autonomie des jeunes via nos partenariats et les dispositifs d'accompagnement en interne.



605 parcours d'accompagnement renforcés

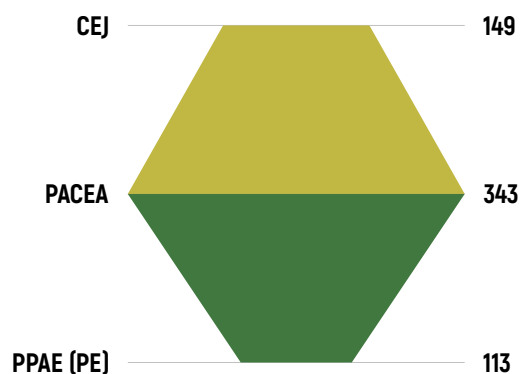

CEJ (Contrat d'engagement jeune)
PACEA (Parcours contractualisé d'accompagnement vers l'emploi et l'autonomie)
PPAE (Projet personnalisé d'accès à l'emploi) France Travail

La Mission Locale de la Bresse Louhannaise se mobilise de façon très intensive pour une **contractualisation des parcours d'accompagnement** des jeunes.

A ce titre, **605** jeunes se sont inscrits sur cette démarche en 2023. (+19% par rapport à 2022)

522 entrées en emploi/formation

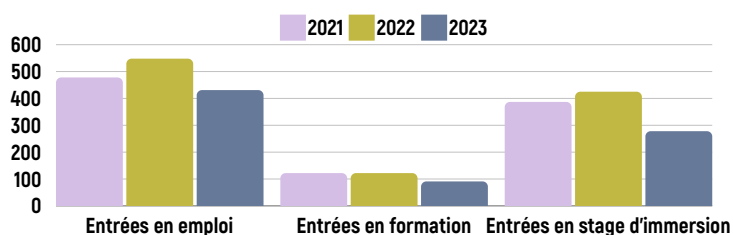

En 2023, le nombre d'emplois pour les jeunes inscrits à la Mission Locale de la Bresse Louhannaise est en baisse par rapport à 2022 (-21.3%). Les périodes d'immersion professionnelle restent nombreuses malgré une baisse (-34.5%). Ces périodes de stages permettent souvent au public de confirmer des choix professionnels ou mieux, donner envie aux employeurs de proposer un contrat de travail à l'issue d'un stage.

Situations	2021	2022	2023
Nombre d'entrées en Emploi	478	548	431
dont CDI	68	67	57
dont Contrats aidés	65	59	51
dont entrées en alternance	54	59	32
dont contrats d'apprentissage	48	48	21
Nombre d'entrées en Formation	122	122	91
dont entrées en formation qualifiante	48	51	33
dont formation retour en scolarité	3	4	0
Nombre de stages PMSMP	387	425	278

169 parcours CLEFS 71

En 2023, la plateforme CLEFS 71 a pu accueillir **169** apprenants (dont 108 nouveaux apprenants). Les interventions ont permis d'accompagner **11%** de personnes en situation d'**illettrisme**, **1%** de personnes en situation d'**analphabétisme**, **53%** de personnes de personnes sur des apprentissages **Français Langue Etrangère**, **9.4%** de personnes en situation d'**illettrisme** et **25.4%** de personnes sur d'autres dispositifs (**remise à niveau, code de la route.**)



Chiffres clés 2023*

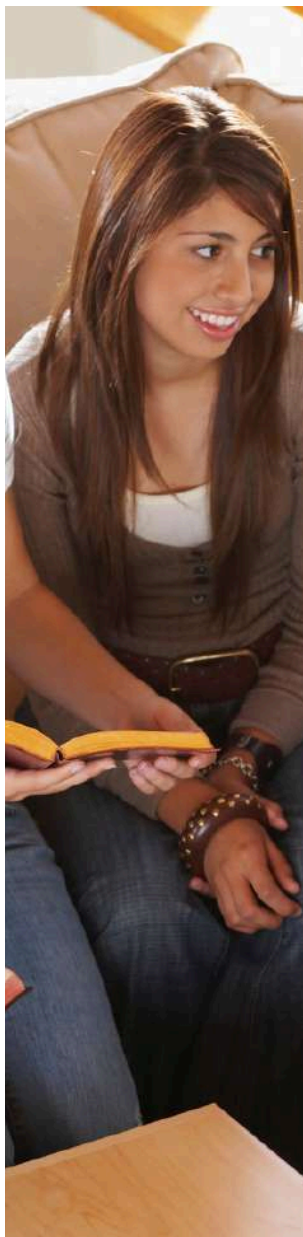

Nombre de jeunes en contact	950	Nombre d'entrées en emploi	431
Nombre de jeunes accompagnés	747	Nombre de contrats aidés	54
Nombre de 1ers accueils	304	Nombre de contrats en alternance	32
Nombre de Jeunes en demande d'insertion [1 entretien au cours des 5 derniers mois]	477	Nombre d'entrées en formation	91
Nombre de services (emploi, citoyenneté, formation, logement, mobilité, projet professionnel, santé)	6 735	Nombre d'immersions en entreprise	278
Nombre d'entrées en dispositif national (PACEA, CEJ, PPAE)	605	Nombre de contrats de volontariat en service civique	10
		Nombre de nouveaux accompagnements CLEFS 71 (Savoirs de base)	169

MILOBL Richard VALENTE

*Extractions I-MILO au 04.06.24. Total incluant les publics ayant déménagé hors zone d'intervention au 31.12.23.

EMPLOI FORMATION ORIENTATION VIE QUOTIDIENNE



Chiffres clés 2023

Focus
par territoire

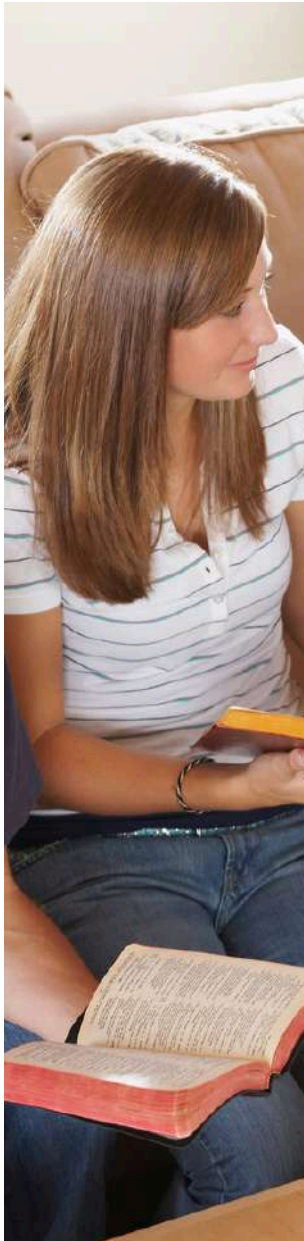

Infos	Total*	BLI	BNI	BR71	TdB
Nombre de jeunes en contact	950	539	78	108	178
Nombre de 1ers accueils	304	161	27	36	69
Nombre de Jeunes en demande d'insertion [1 entretien au cours des 5 derniers mois]	477	293	30	54	86
Nombre de services proposés (emploi, citoyenneté, formation, logement, mobilité, projet professionnel, santé)	6 735	4 249	531	726	1030
Nombre d'entrées en dispositif national (PACEA, CEJ, PPAE)	605	340	55	75	108

MILOBL Richard VALENTE

*Extractions I-MILO au 04.06.24. Total incluant les publics ayant déménagé hors zone d'intervention au 31.12.23. Les focus par territoire excluent les publics ayant déménagé.

EMPLOI FORMATION ORIENTATION VIE QUOTIDIENNE

Annexe - L'équipe MILOBL



Pilotage / administration / accueil

- **Richard VALENTE**, Directeur
- **Anaïs BRIDET**, Assistante de direction [Référente Coordination administrative CEJ]
- **Jocelyne RODOT**, Assistante de direction
- **Marion STRZELECKI**, Agent d'accueil

Conseil jeunes & entreprises

- **Isabelle HOCQUETTE**, Chargée de projet [Référente Emploi, Dispositifs]

Conseil

- **Fanny BAUTISTA**, Conseillère [Référente Handicap]
- **Elise BOURGEOIS**, Conseillère [Référente Santé / Animation collective CEJ]
- **Marion ECKENSCHWILLER**, Conseillère [Référente Formation, 16-17 ans, Mineurs Non Accompagnés]
- **Stéphanie JONTE**, Conseillère [Référente Animation collective CEJ]
- **Justine ROUX**, Conseillère [Référente Mobilité / Mobilisation projets]
- **Maryvonne TOINARD**, Conseillère [Référente Logement, Orientation]

Ecoute psychologique

- **Sarah NAPOLITANO**, Psychologue

CLEFS 71 [Lutte contre l'illettrisme et apprentissage du français langue étrangère]

- **Jean-Jacques CATANESE**, Conseiller [Référent Lutte contre l'illettrisme, FLE]
- **Marie-Claude FION**, Conseillère [Référente Lutte contre l'illettrisme, FLE]